

Allegato B

## **PRIMA PROVA**

### **TRACCIA 2**

1. Il candidato descriva le principali figure coinvolte nella gestione degli atti contabili di un cantiere nell'ambito di lavori pubblici: i ruoli, compiti e funzioni.
2. Il candidato relazioni circa i contenuti minimi di un piano di Sicurezza e Coordinamento.
3. Il candidato illustri circa i possibili approcci di riqualificazione energetica del patrimonio edilizio esistente
4. Il candidato descriva gli elementi caratterizzanti di un libretto del fabbricato

*M*  
*B* *2018* *AD*

# SECONDA PROVA

## TRACCIA 2

Al candidato sono fornite:

Tav. 1 - Pianta piano terra - Edificio di ingegneria

Tav. 2 - Sezione piano terra - Edificio di ingegneria

Il candidato sviluppi un'ipotesi progettuale di rifunzionalizzazione interna dell'ambiente riportato nelle tavole allegate, prevedendo modifiche morfologiche edilizie senza alterare i prospetti esterni e le volumetrie esistenti, al fine di adeguarlo alla destinazione d'uso a Uffici con sala riunione

Si descriva l'intervento proposto in termini di:

- criteri di dimensionamento degli spazi;
- gestione dei flussi;
- dotazioni e attrezzabilità impiantistica;
- norme igienico sanitarie e accessibilità;
- scelte materiali;
- eventuali altri interventi normativi.

Il candidato utilizzi le informazioni disponibili nelle tavole allegate: per tutti gli elementi mancanti sviluppi in autonomia ipotesi progettuali.



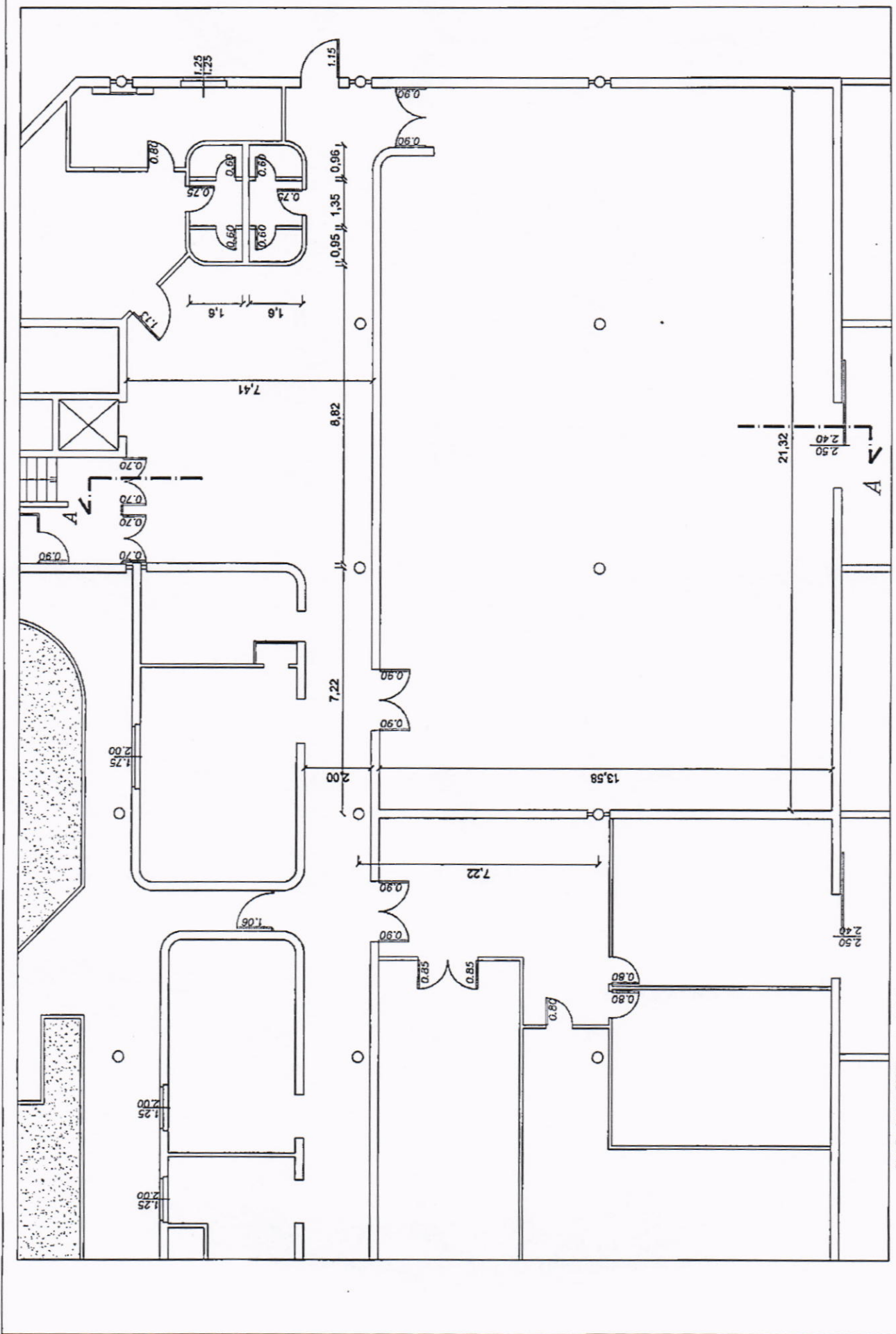

PIANTA PIANO TERRA scala 1:100

PIANTA PIANO TERRA scala 1:100

FACOLTA' DI INGEGNERIA - VIA FERRATA (PAVIA)

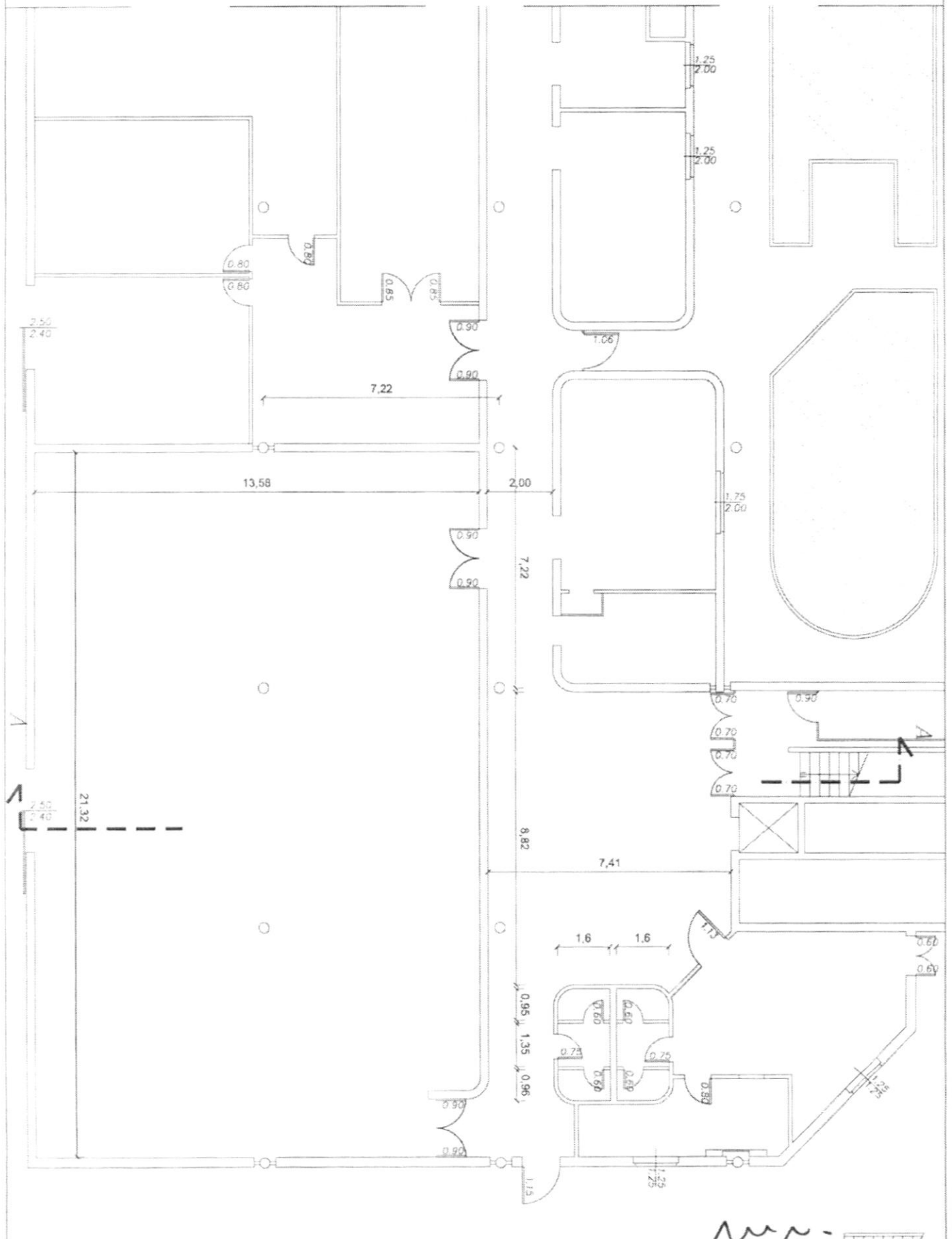

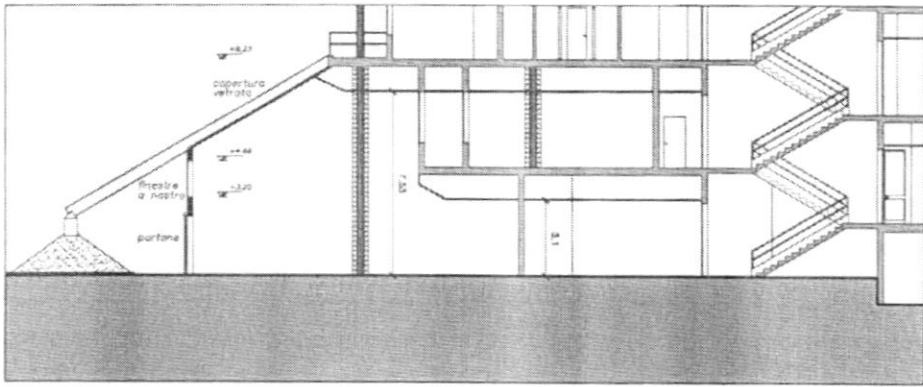

SEZIONE A-A scala 1:200

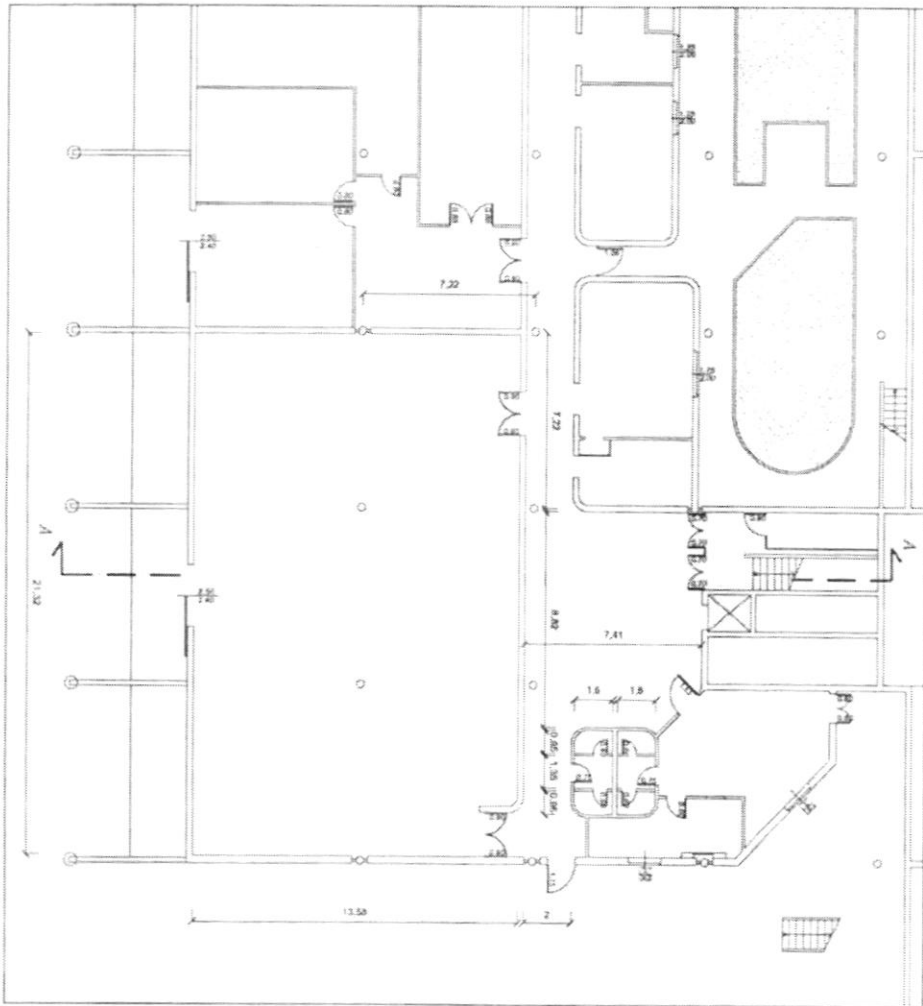

PIANTA PIANO TERRA scala 1:200



EDIZ. DELLO STATO DI FATTO